

**Agenzia delle Entrate
CATASTO FABBRICATI
Ufficio Provinciale di
Varese**

Dichiarazione protocollo n. VA0172038 del 04/11/2014

Planimetria di u.i.u. in Comune di Saronno

Via Varese

civ. 47

Identificativi Catastali:

Sezione: GE
Foglio: 3
Particella: 31
Subalterno: 2

Compilata da:
Musso Micaela Giovanna
Iscritto all'albo:
Architetti

Prov. Cuneo

N. 668

Scheda n. 1

Scala 1:200

PIANO TERRA
H=3,00 mt

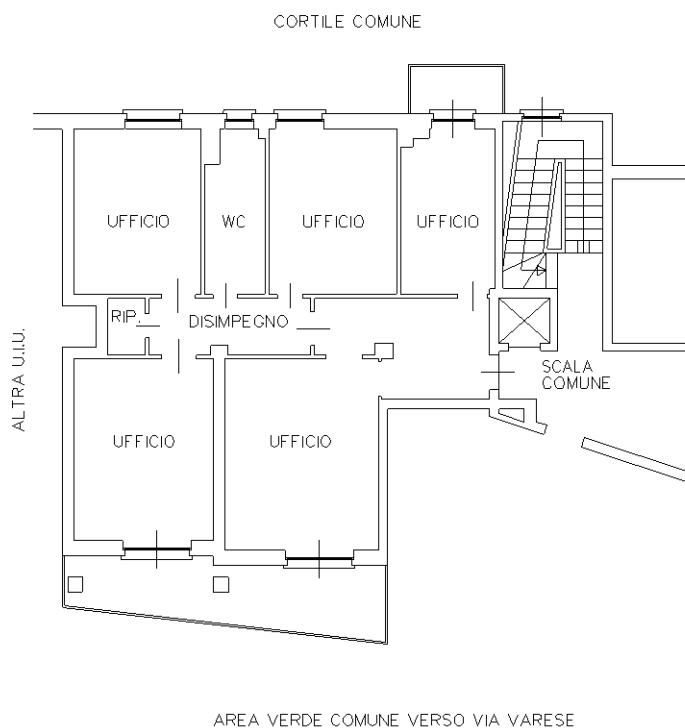

PIANO PRIMO SOTTOSTRADA
H=2,30 mt

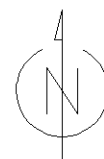
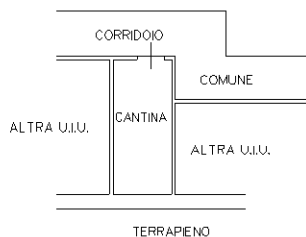

Catasto dei Fabbricati - Situazione al 20/11/2014 - Comune di SARONNO (1441) - < Sez. Urb.: GE - Foglio: 3 - Particella: 31 - Subalterno: 2 >
VIA VARESE n. 47 piano: T-S1;

10 metri

Ultima planimetria in atti